Nei giorni, nelle ore e nei tratti di seguito indicati:

- giorno domenica 31/05/2025
- orario: al passaggio del corteo con partenza da Venzone alle ore 11:00 e rientro alle ore 13:00
- tratti strade interessate:

- **Venzone:** Via Borgo Rozza, Strada Dei Celti, Via Borgo San Giacomo, Via Degli Alpini, Via Dei Fossati, Via Del Ponte, Piazza Dogana, Via Antonio Bidernuccio
- **SS13 (Venzone Via Pontebbana** da incrocio di Via Antonio Bidernuccio a bivio Via del Fortini per fraz. Pioverno)
- **Venzone:** Via del Fortino, Via Passerella, Via Bordano
- **Bordano:** Via Pioverno, Via Venzone, **SP36** Viale Udine
- **Trasaghis: SP36** Viale Udine, **SR512** Via Ponte
- **Osoppo: SP63** Via Volontari della Libertà, **SR463** Via San Daniele, **SP463** Via Rivoli, **SP49** Via Furchir
- **Buja: SP49** Strada Provinciale Osovana, **SP28** Via Santo Stefano, Via Divisione Julia, Via Arrio, Via Urbignacco,
- **Artegna: SP28** Via Buja, Via Luigi Menis, **SP20** Via Villa, Via Gemona,
- **Gemona del Friuli: SP20** Via Artegna, Via Cividale, Strade Dal Turc, Via Sottocastello, Via Piovega, Via Juli, Via Roma, Via Bariglaria, Via Praviolai, Via Regola, Via Vegliato, Via Cjamparis, Via Nazionale
- **SS13 (Gemona del Friuli Via Venzone / Via Pontebbana** da bivio frazione Ospedaletto a bivio Via Borgo Rozza Venzone)

28/04/2026
(data)

(firma leggibile dell'interessato)

Si allega:
- Domanda di autorizzazione alla circolazione;
- Nulla osta all'organizzazione rilasciato dalla Federazione Motociclistica Italiana (FMI)
- Regolamento dedicato all'evento;
- Dichiarazione di evento a carattere non competitivo;
- Percorso del giro turistico in formato GPX;
- Certificato di copertura assicurativa dedicato all'evento

Per eventuali contatti:
Presidente Saidero Eros
Segretario Gollino Alberto
e-mail: crazywheels.venzone@gmail.com PEC: crazywheels@pec.it
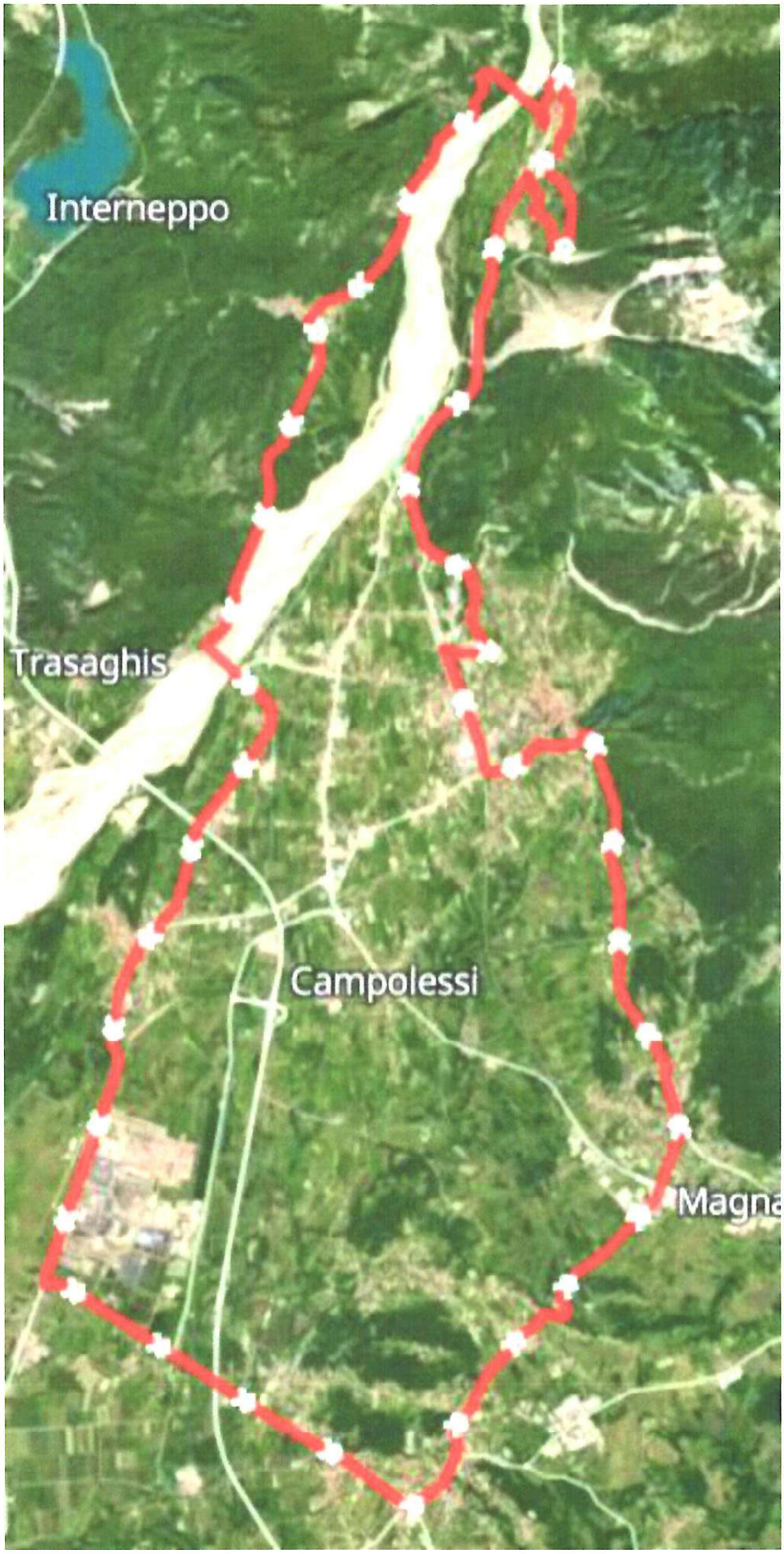
Planimetria del percorso turistico