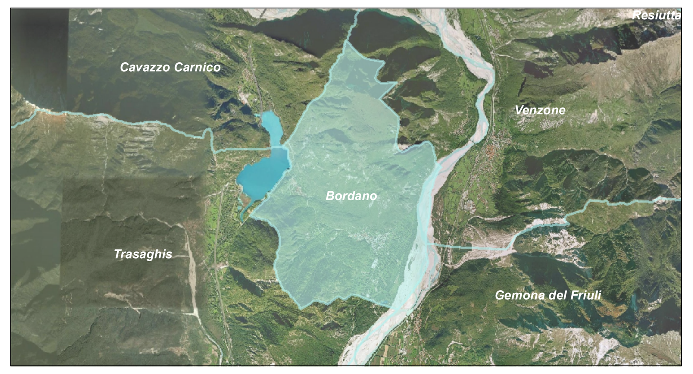

LEGENDA

Ricettori sensibili
- S — Scuole e complessi scolastici

Aree destinate a manifestazioni
- M — Aree destinate a manifestazioni a carattere temporaneo o manifestazioni all'aperto

Classe acustica definitiva delle unità territoriali
- Classe I
- Classe II
- Classe III
- Classe IV
- Classe V

Classe acustica definitiva dei comuni contermini (primi 200 m)
- Classe I
- Classe II
- Classe III
- Classe IV
- Classe V

Fasce di decadimento acustico
- Fascia di decadimento di classe II

Fasce di pertinenza aree industriali "Forti"
- Fasce di classe III
- Fasce di classe IV

Fasce di pertinenza aree industriali "Sparse"
- Fasce di classe III
- Fasce di classe IV

Fasce di pertinenza infrastrutturale (D.P.R. 142/2004)
- Linea dei 250 m dal binario (fascia 'B' - classe acustica IV)
- Linea dei 100 m dalla strada (fascia 'A' - assi tipo 'Cb')
- Linea dei 150 m dalla strada (fascia 'B' - assi tipo 'Cb')
- Strade Regionali e Provinciali
- Strade Regionali e Provinciali (tratti in galleria)

Infrastrutture stradali di classe "E" e "F" con fasce di pertinenza di 30 m
- Tipologia B - Limiti della classe acustica III
- Tipologia C - Limiti della classe acustica IV

Criticità evidenziate
- Situazione di potenziale incompatibilità
- Confine comunale

Sistema di riferimento: Gauss-Boaga fuso est
Base cartografica: Carta Tecnica Regionale al 1:5.000

VALORI LIMITE ASSOLUTI DI EMISSIONE - Leq in dB(A)

	CLASSI DI DESTINAZIONI D'USO DEL TERRITORIO	LIMITI MASSIMI E TEMPI DI RIFERIMENTO	
		Diurno (6-22)	Notturno (22-6)
I	aree particolarmente protette	45	35
II	aree prevalentemente residenziali	50	40
III	aree di tipo misto	55	45
IV	aree di intensa attività umana	60	50
V	aree prevalentemente industriali	65	55
VI	aree esclusivamente industriali	65	65

VALORI LIMITE ASSOLUTI DI IMMISSIONE - Leq in dB(A)

	CLASSI DI DESTINAZIONI D'USO DEL TERRITORIO	LIMITI MASSIMI E TEMPI DI RIFERIMENTO	
		Diurno (6-22)	Notturno (22-6)
I	aree particolarmente protette	50	40
II	aree prevalentemente residenziali	55	45
III	aree di tipo misto	60	50
IV	aree di intensa attività umana	65	55
V	aree prevalentemente industriali	70	60
VI	aree esclusivamente industriali	70	70

VALORI DI QUALITÀ - Leq in dB(A)

	CLASSI DI DESTINAZIONI D'USO DEL TERRITORIO	LIMITI MASSIMI E TEMPI DI RIFERIMENTO	
		Diurno (6-22)	Notturno (22-6)
I	aree particolarmente protette	47	37
II	aree prevalentemente residenziali	52	42
III	aree di tipo misto	57	47
IV	aree di intensa attività umana	62	52
V	aree prevalentemente industriali	67	57
VI	aree esclusivamente industriali	70	70

REGIONE FRIULI VENEZIA-GIULIA

COMUNE DI BORDANO

Progetto: PIANO COMUNALE DI CLASSIFICAZIONE ACUSTICA

Tavola: TAVOLA 9
PIANO COMUNALE DI CLASSIFICAZIONE ACUSTICA DEFINITIVO

ADOZIONE CON DELIBERA CONSIGLIO COMUNALE n.° DEL
APPROVAZIONE CON DELIBERA CONSIGLIO COMUNALE n.° DEL

Committente
Comune di Bordano
Piazza Rabin, 1
33010 Bordano (UD)

Redazione
eAmbiente
eAmbiente s.r.l.
Parco Tecnologico e Scientifico "VEGA"
edificio Auriga
Via delle Industrie, 9
30175 Marghera (VE)
Tel. 041 5093820, Fax 041 5093886

Rev.	Data	Oggetto della revisione	Elaborazione	Verifica	Approvazione
00	31 ottobre 2011	PRIMA EMISSIONE	M. CAGLIANI	D. CARPANESE	G. CHIELLINO

Scala: 1:8000	Codice Documento	Commessa: 10.01024	Tavola: TAVOLA 9	Formato: A0	Rev.: R00
Formato: UNI A0					
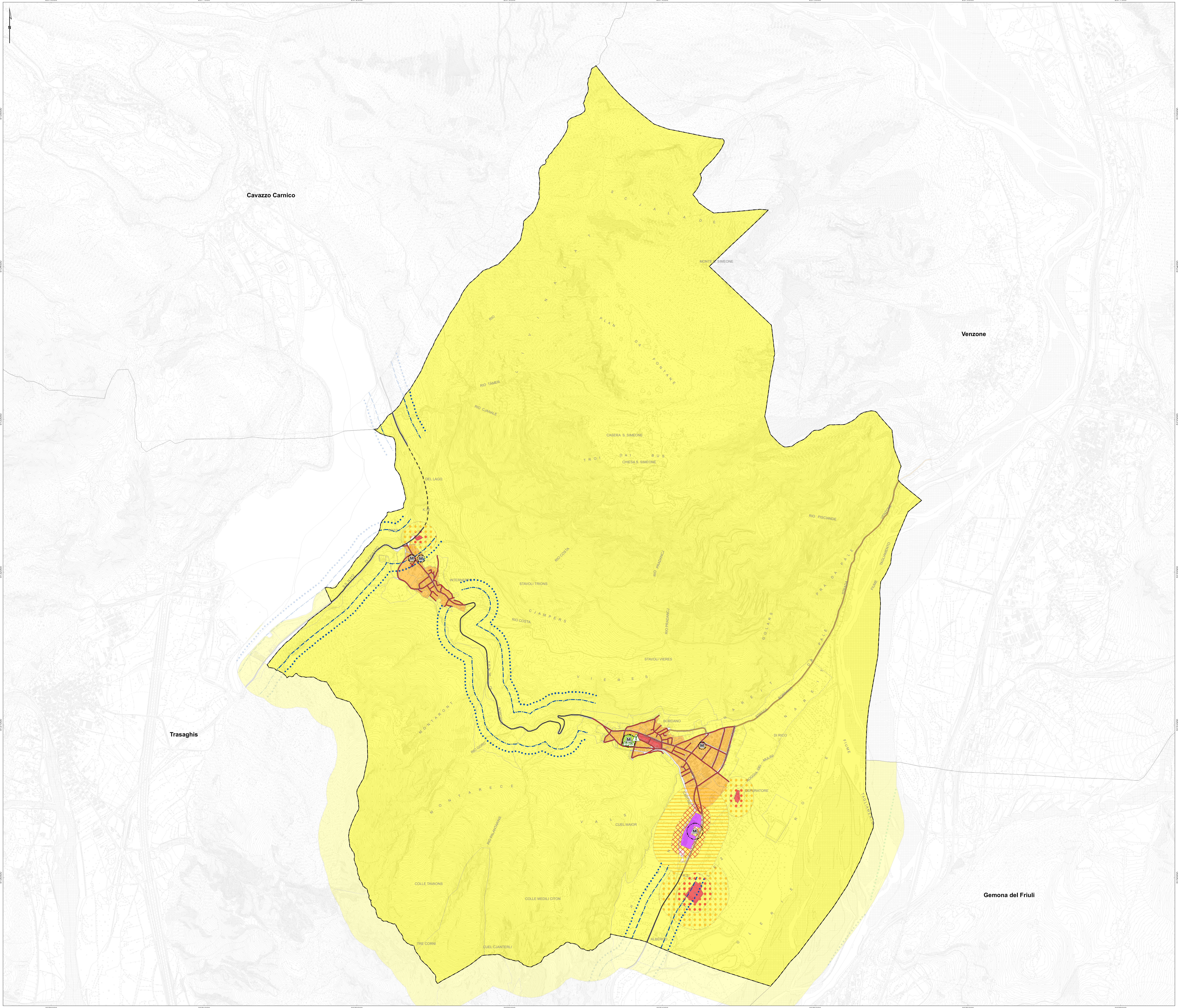
È vietata la riproduzione del presente documento, anche parziale, con qualsiasi mezzo, senza l'autorizzazione di eAmbiente s.r.l.